Flores de plástico ao amanhecer

Fernando Pellon e Renato Costa Lima

samba de bloco

Arr. João de Aquino

♩ ca. 124

A % A % A %

No di - a de fi - na -

7 A E7 A % A

- dos Cons - ta - ta - rá o mun - do Mi - nha me - mó -

12 F#7 Bm7 F#7 Bm7 F#7

- ria re - ve - ren - ci - a - da Ba - tes - te em re - ti - ra - da A mim não

17 Bm7 F#7 Bm7 % E7

de - ves mais na - da Com a tu - a cons - ci - ên - cia Es - tás de - so - bri - ga -

22 A E7 A F#7 Bm7

- da Só sei que quan - do con - tem - plei Flo - res de plás - ti - co

27 Bm7 E7 % A E7

ao a - ma - nhe - cer Or - nan - do a mi - nha cam - pa Qua -

© by Fernando Pellon e Renato Costa Lima. Todos os direitos reservados.

Transcrito da gravação original - LP Cadáver pega fogo durante o velório (1983)

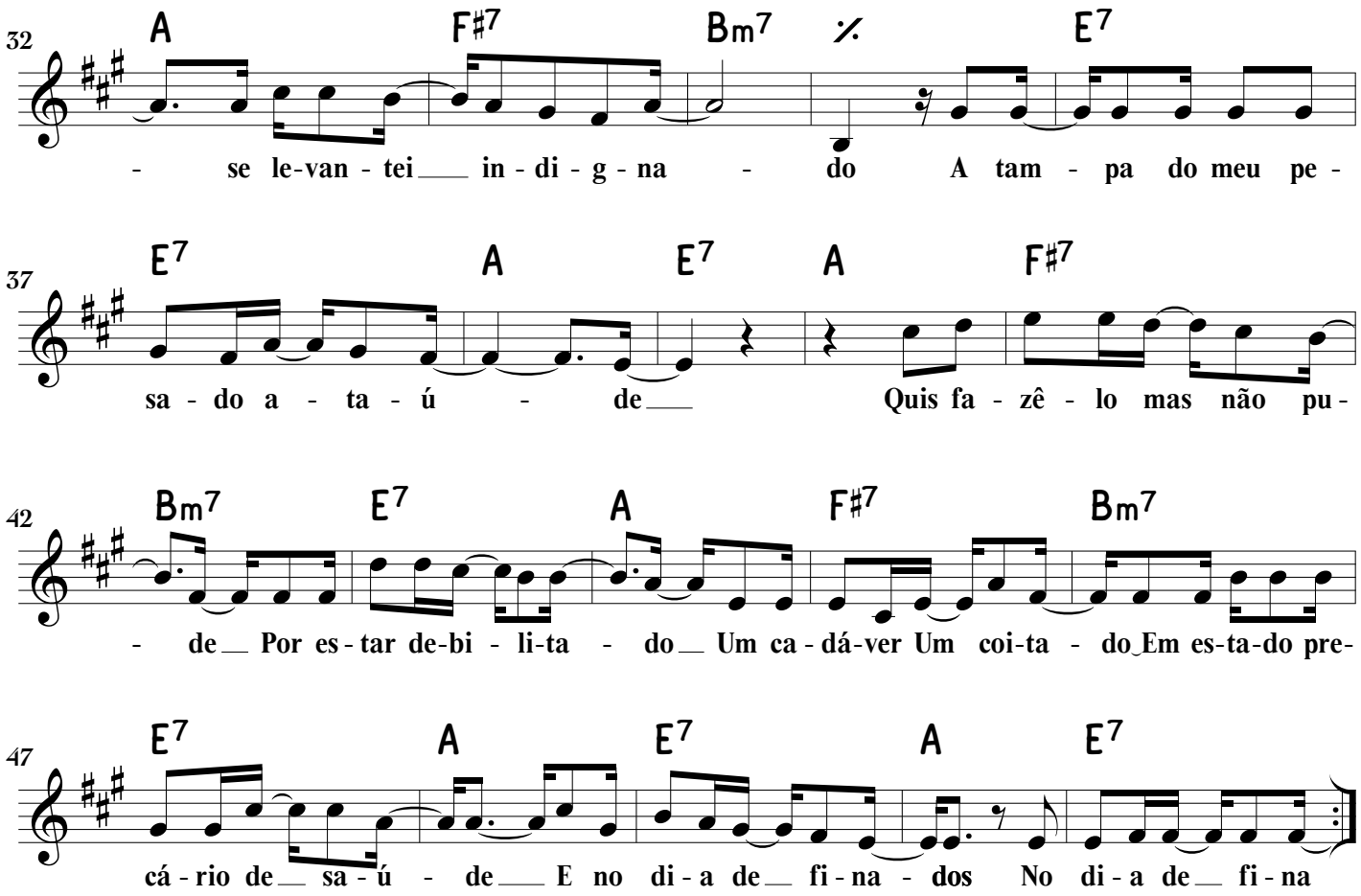
32
A F#7 Bm7 % E7
- se le-van - tei in - di - g - na - do A tam - pa do meu pe -
37
E7 A E7 A F#7
sa - do a - ta - ú - de Quis fa - zê - lo mas não pu -
42
Bm7 E7 A F#7 Bm7
- de Por es - tar de-bi - li-ta - do Um ca - dá-ver Um coi-ta - do Em es-ta-do pre-
47
E7 A E7 A E7
cá - rio de sa - ú - de E no di - a de fi - na - dos No di - a de fi - na